

PIANO PRIMO

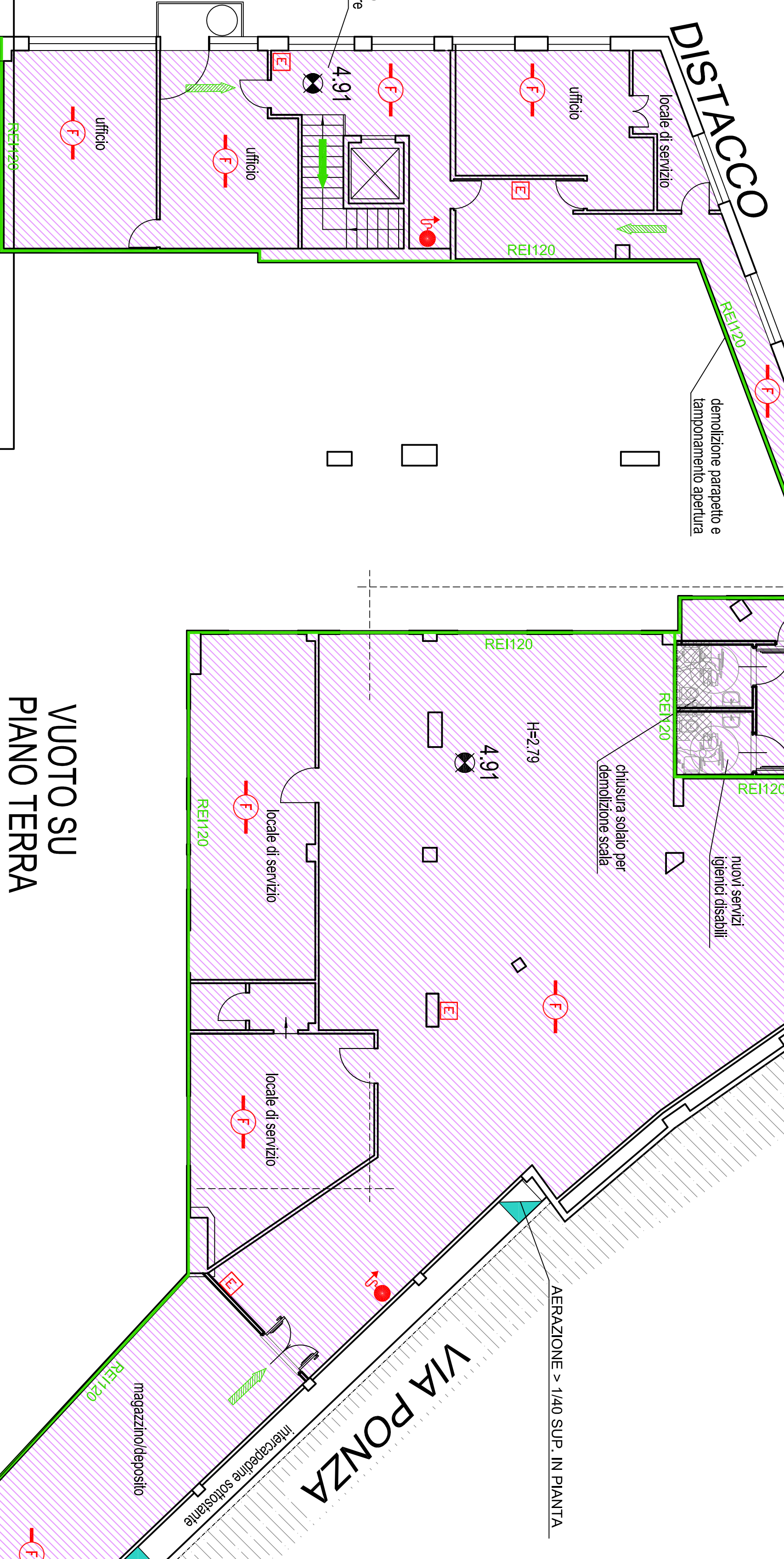

VUOTO SU PIANO TERRA

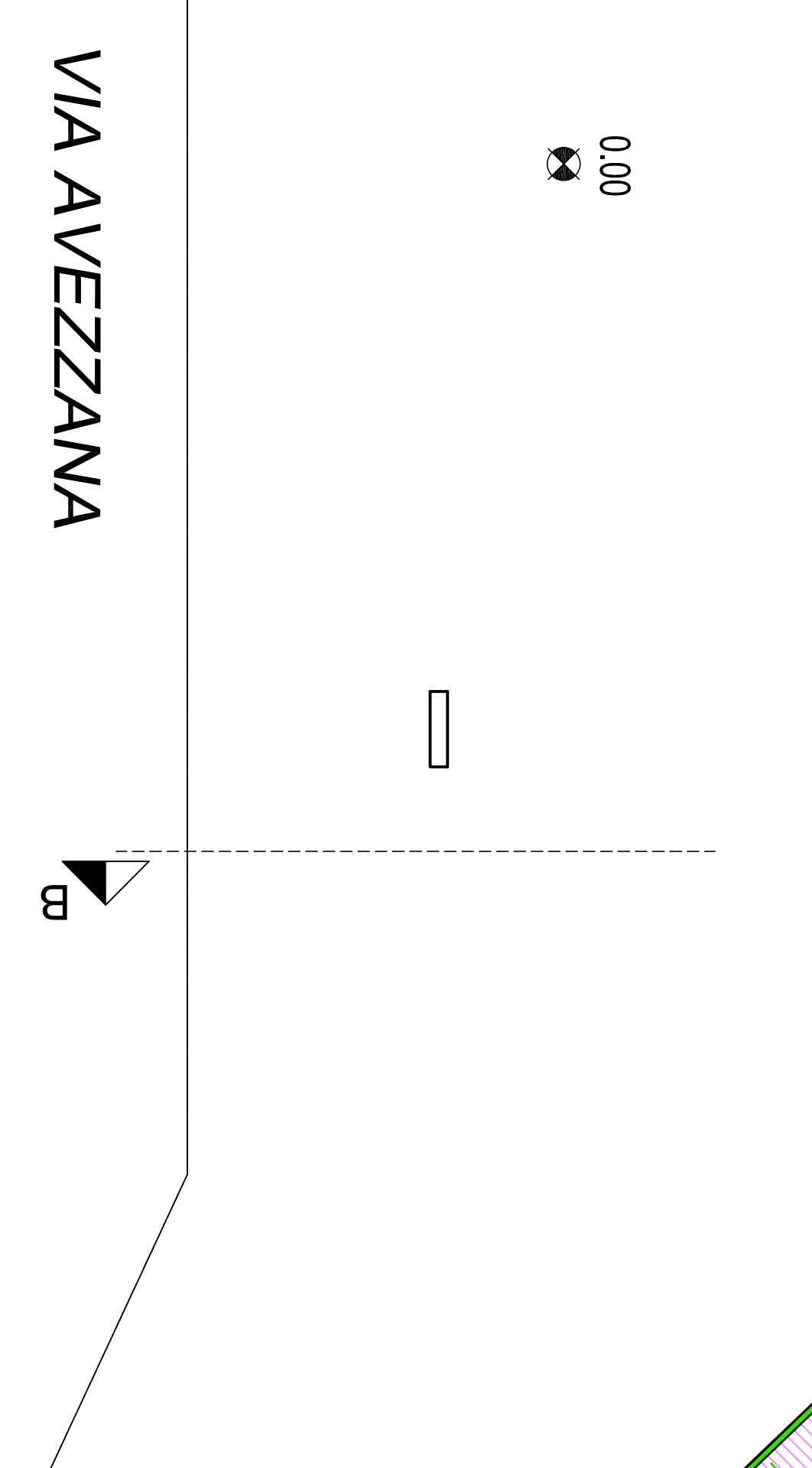
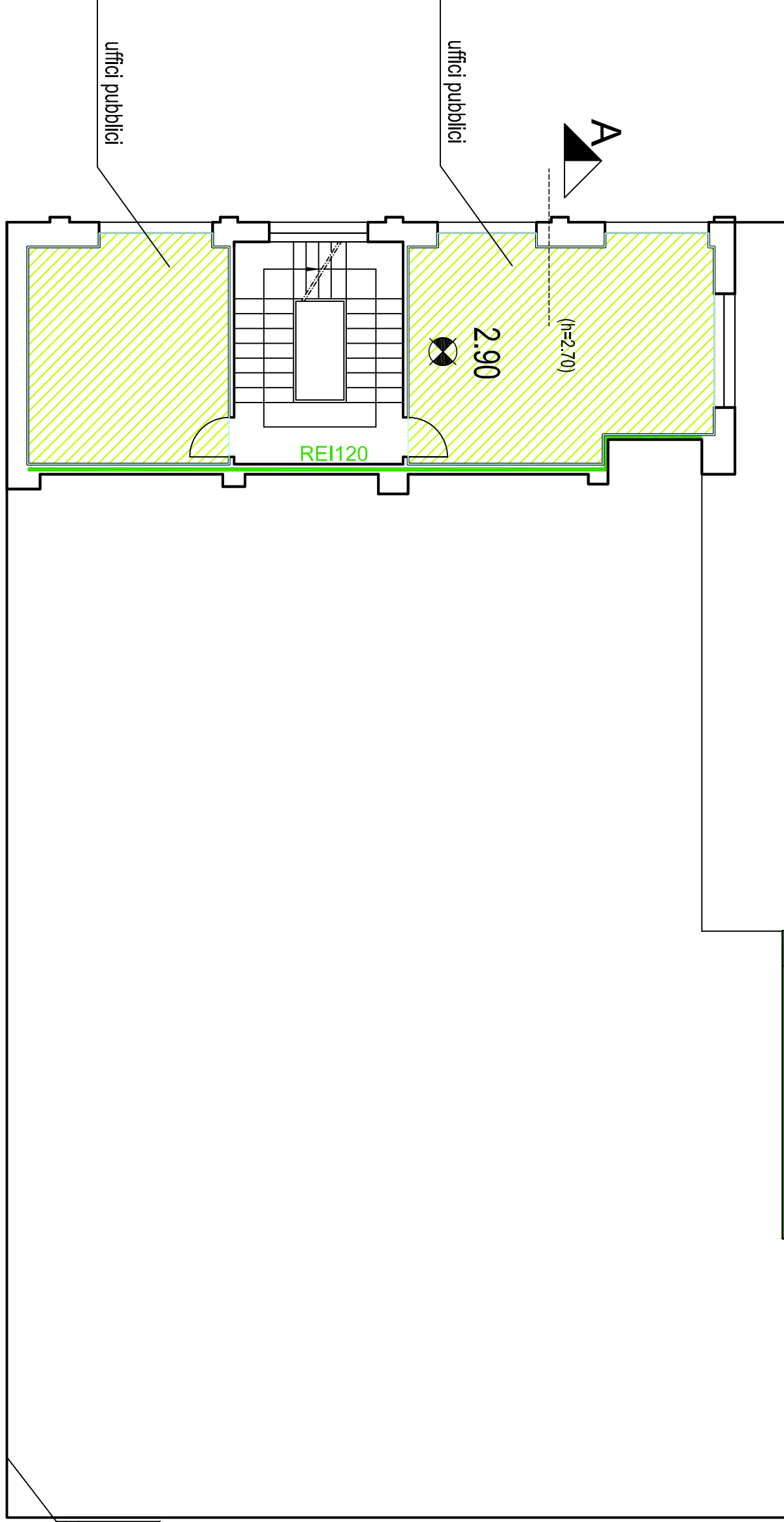

VIA AVEZZANA

VIA PONZA

VIA DEL LAGACCIO

PIANO TERRA Parcheggio Pubblico	POSTI AUTO INTERNI	POSTI MOTO INTERNI	BOX	POSTI AUTO ESTERNI	POSTI MOTO ESTERNI
	55	19	0	8	0
Locali pubblici e 1° doppio Portone ingresso appartamenti ad uso associativo mq. 32,55 mq. 28,15 Bicchi scale/ascensore uso privato (escluso dalla stima)					
PIANO TERRA AMM.	MAGAZZINI ad uso privato (esclusi dalla stima)				
PIANO PRIMO	UFFICI PUBBLICI				
Alloggi destinati ad edilizia abitativa di tipo sociale (come definita dalla L.R. n. 38/2007)					
appartamento	1	2	3	4	5
appartamento	mq.47,50	mq.49,50	mq.68,50	mq.69,00	mq.77,00
cantina	1	2	3	4	5
cantina	mq.10,50	mq.10,00	mq.12,50	mq.12,00	mq.11,00
PIANO SECONDO	POSTI AUTO INTERNI	POSTI MOTO INTERNI	BOX	POSTI AUTO ESTERNI	POSTI MOTO ESTERNI
Parcheggio Privato	3	0	26	9	3
Alloggi destinati ad edilizia abitativa di tipo sociale (come definita dalla L.R. n. 38/2007)					
appartamento	6	7	8	9	10
appartamento	mq.47,50	mq.49,50	mq.68,50	mq.69,00	mq.77,00
cantina	6	7	8	9	10
cantina	mq.10,50	mq.10,00	mq.12,50	mq.12,00	mq.11,00
PIANO TERZO	POSTI AUTO INTERNI	POSTI MOTO INTERNI	BOX	POSTI AUTO ESTERNI	POSTI MOTO ESTERNI
Parcheggio Privato	5	17	16	17	6
Alloggi destinati ad edilizia abitativa di tipo sociale (come definita dalla L.R. n. 38/2007)					
appartamento	6	7	8	9	10
appartamento	mq.47,50	mq.49,50	mq.68,50	mq.69,00	mq.77,00
cantina	6	7	8	9	10
cantina	mq.10,50	mq.10,00	mq.12,50	mq.12,00	mq.11,00
N° 2 alloggi già abitati					
PIANO QUARTO	POSTI AUTO INTERNI	POSTI MOTO INTERNI	BOX	POSTI AUTO ESTERNI	POSTI MOTO ESTERNI
Parcheggio Privato	1	19	12	0	0
N° 4 alloggi già abitati					
TOTALE	9	36	54	26	9

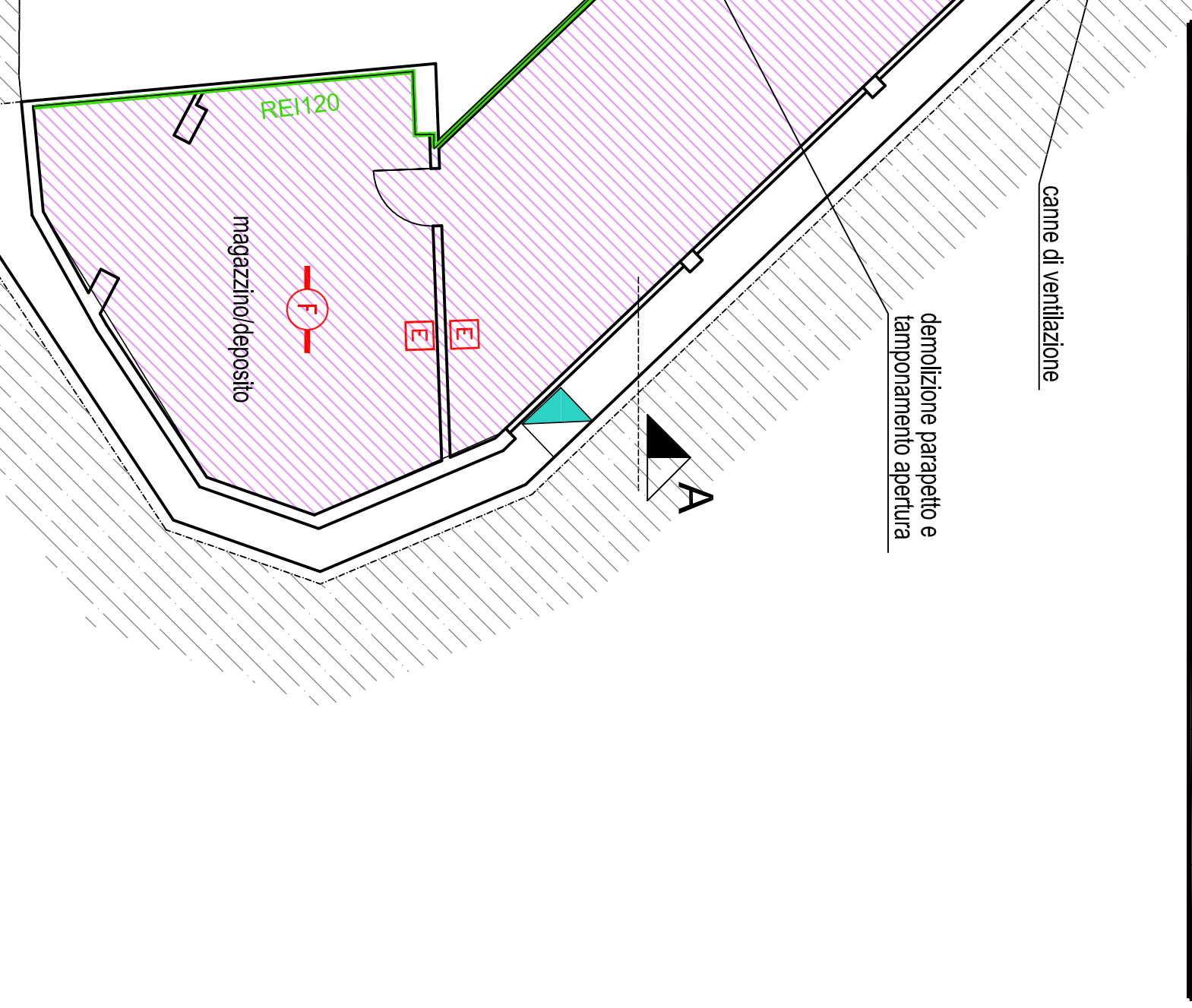

VIA AVEZZANA

VIA PONZA

VIA DEL LAGACCIO

LEGENDA SIMBOLI	DESCRIZIONE
[Symbol]	Antico per autopompa singolo
[Symbol]	Antico per autopompa doppio
[Symbol]	Spazio invernatura generale
[Symbol]	Palancone di allarme - dispositivo manuale di segnalazione
[Symbol]	Rivelatore di gas - impianto automatico
[Symbol]	Idrone antincendio UNI con tubazione flessibile e lancia DN 45 6x45 mm portata 120 lit/sec. a 2 bar
[Symbol]	Estintore portatile a polvere per fuochi classe A B C
[Symbol]	Interruttore elettrico generale
[Symbol]	Pannello allarme incendio
[Symbol]	Centrale impianto allarme incendio
[Symbol]	Rivelatore di fumo - impianto automatico
[Symbol]	Sistema di allarmanti
[Symbol]	Segnale sonoro di allarme
[Symbol]	Elettromagnetico per spando porte con autochiusura
[Symbol]	Percorso di uscita orizzontale
[Symbol]	Percorso di uscita verso fallo
[Symbol]	Percorso di uscita verso il baso
[Symbol]	REI120 Parete resistente al fuoco - classe indicata
[Symbol]	REI120 Parete resistente al fuoco - classe indicata
[Symbol]	REI120 Porta resistente al fuoco - classe indicata
[Symbol]	Via di fuga interna
[Symbol]	Via di fuga esterna
[Symbol]	Punto di raccolta
[Symbol]	Cambio porte con maniglioni a spinta
[Symbol]	Luce di emergenza con piblogramma

COMUNE DI GENOVA

AREA LAVORI PUBBLICI E POLITICHE DELLA CASA

STRUTTURA DI STAFF - PROGETTAZIONE

Comune: **GENOVA** | Direzione: **Patrimonio** | Progetto n°: **11.16B**

CANO PROGETTO Arch.: Nello Cevasco also n°734	RESPONSABILE LAVORO DEL PROCESSIONAMENTO Ing. INOCCENZI ROBERTO
ARCHITETTONICO F.D.T. Arch. Nello Cevasco Collaboratori: F.S.T. Ing. Mario Jaffe	COMPARTIMENTI RESPONSABILI COLLABORATORI: F.S.T. Ing. Carlo Salsio COLLABORATORI: F.S.T. Ing. Paolo De Candia
PROGETTO STRUTTURALE STUDIO TECNICO Ing. Maurizio Malatesta	PROCEDURE ESPRONOMATIVE COORDINATORE PER LA SICUREZZA: F.S.T. Genm. Carlo Salsio ALTRO (Progettazione): F.S.T. Genm. Carlo Salsio ALTRO (Progettazione): F.S.T. Genm. Carlo Salsio
PROGETTO Restituzione dell'ex Autormessa SATI-AMT Lagaccio V. Lagaccio 21-23, V. G. Avezzana 13r, V. Ponza 1-3-5 Per la realizzazione di box, posti auto, abitazioni e locali accessori	PROGETTO Arch. Sergio Timon
PROGETTO PRELIMINARE Codice PROGETTAZIONE: 11.16.B Codice AREA: 8276	PROGETTO ARCHITETTONICO Codice AREA: 8276
PROGETTO P-AR P-AR	PROGETTO P-AR P-AR